SÜRDÜRÜLEBİLİR KENTSEL ULAŞIMIN 10 TEMEL İLKESİ

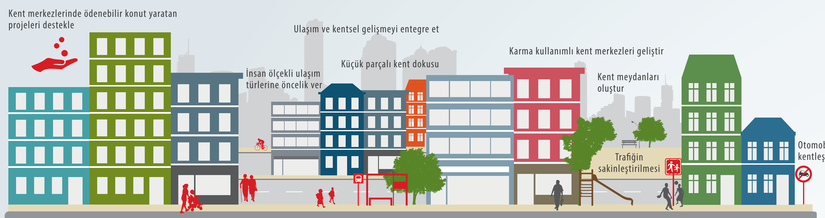

Yoğun ve insan ölçekli kentler planlamak

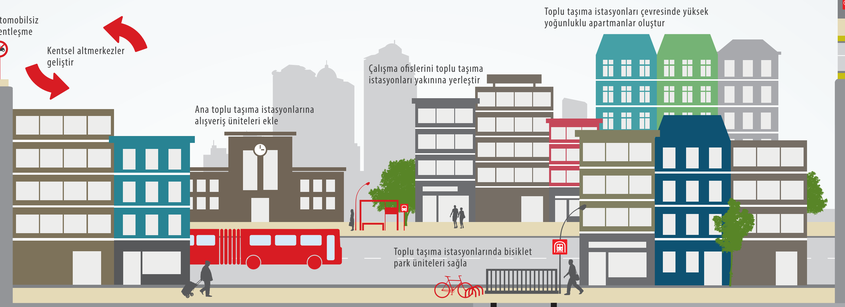

Toplu taşıma odaklı kentler geliştirmek

Yol ağı ve kullanımını optimize etmek

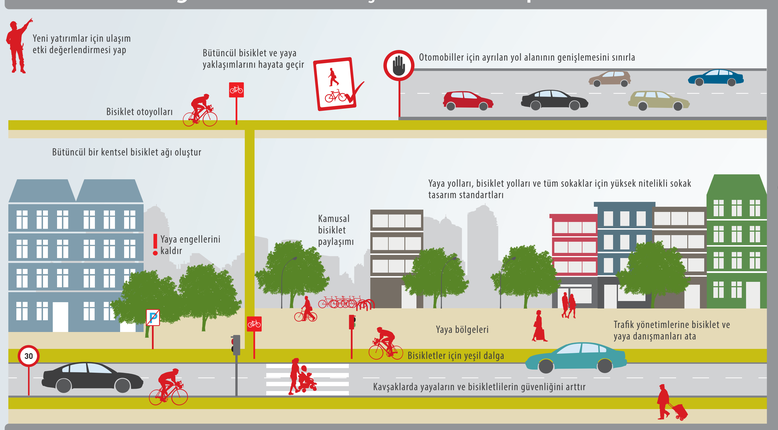

Yaya ve bisiklet kullanımını teşvik etmek

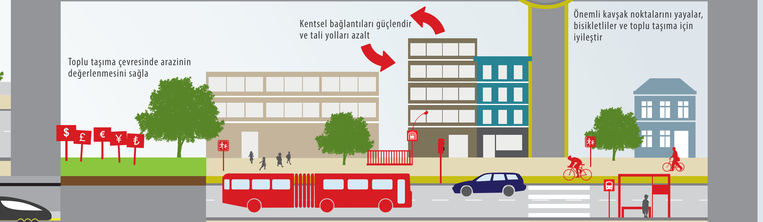

Araç kullanımını kontrol etmek

Toplu taşıma iyileştirmelerini uygulamak

Parklanmayı Yönetmek

Çevre Dostu/Temiz Araçları Desteklemek

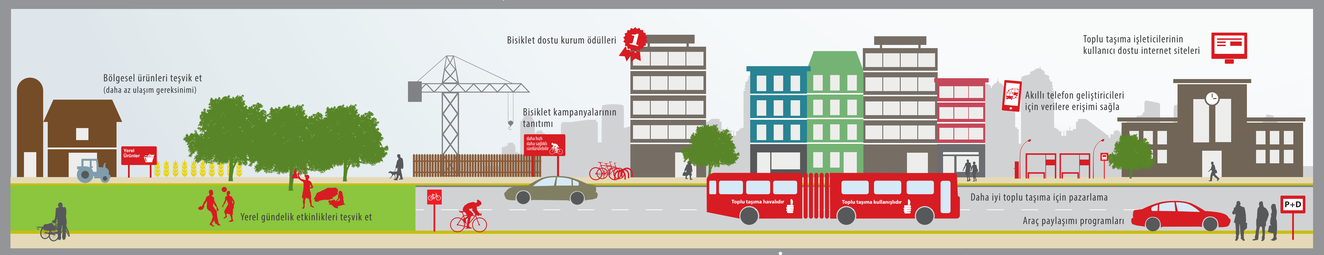

İletişim Çözümleri

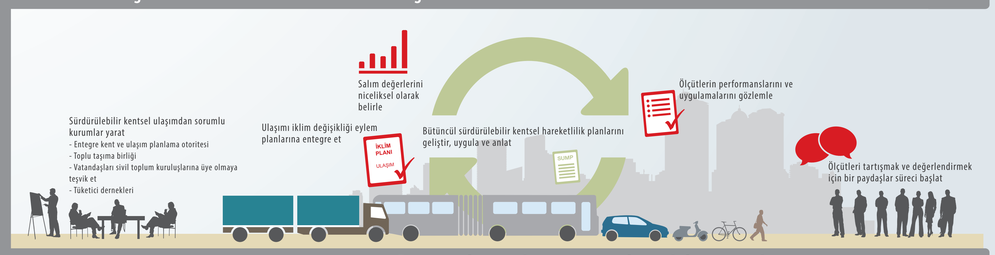

Sorunlara bütüncül yaklaşmak

"Bir kent karayollarına sahip olduğunda değil, üç tekerlekli bir bisiklet üzerindeki bir çocuk her yere kolay ve güvenli ulaşabildiğinde daha uygardır." (Enrique Penalosa)

Verimli bir ulaşım sistemi kentsel alanları rekabetçi kılan etmenlerden biridir. İş, eğitim ve sağlık hizmetlerine erişimi sağlar. Bununla birlikte, bir çok kentte insanlar egzoz dumanı ve gürültünün tetiklediği sağlık sorunları ile uğraşmakta, trafik sıkışıklıkları insanların zamanını harcamakta ve bu da ekonomide dikkate değer mali kayıplara neden olmaktadır. Fosil yakıtlara dayalı otomobil odaklı kentsel ulaşım sistemleri, inanılmaz boyutlarda enerji tüketmekte ve sera gazı salımlarına önemli katkıda bulunmaktadır. Trafik kazaları özellikle yayalar ve bisikletliler gibi korunmasız gruplarda ölüme neden olmaktadır.
Son olarak, kentte yaşayan milyonlarca düşük gelirli insan güvenli ve etkin ulaşım hizmetlerinden dışlanmıştır. Özel araç sahibi olamazlar ve yetersiz toplu taşıma hizmetlerine ve düşük kaliteli yaya ve bisiklet olanaklarına katlanmak zorundadırlar.

Kentsel hareketliliğe yaklaşımımız birkaç kısa sözcükle şöyle özetlenebilir: Araçların değil insanların ulaşımı! Bu hedef, çevresel, toplumsal ve ekonomik olarak sürdürülebilir ulaşım türlerini (toplu taşıma, yaya ve bisiklet) geliştirmektir. Bu nedenle, sürdürülebilir kentsel hareketlilik için sağlam politikaların oluşturulmasında ve metrobüs sistemleri, bisiklet ağları ya da ulaşım talebi yönetimi gibi somut önlemlerin gerçekleştirilmesinde ortak ülkeleri ve kentleri destekliyoruz. Ortak ülkelerdeki yerel projeleri tamamlamak için Ekonomik İşbirliği ve Kalkınma Federal Bakanlığı adına GIZ tarafından düzenlenen Sürdürülebilir Kentsel Ulaşım Projesi (SKUP) sürdürülebilir kentsel ulaşım için çözümleri ve en iyi uygulamaları bir yayın serisinde toplamıştır.

Yayınlara www.sutp.org internet adresinden erişilebilir.

Bu poster, kentleri daha yaşanılacak bir yer yapacak olan seçilmiş sürdürülebilir kentsel ulaşım politikalarını ve önlemlerini göstermektedir.

İletişim: transport@giz.de

BMZ Federal Ministry for Economic Cooperation and Development
İZMİR BÜYÜKŞEHİR BELEDİYESİ
Implemented by giz Deutsche Gesellschaft für Internationale Zusammenarbeit (GIZ) GmbH